فرایند انتخاب واحد دانشجویان

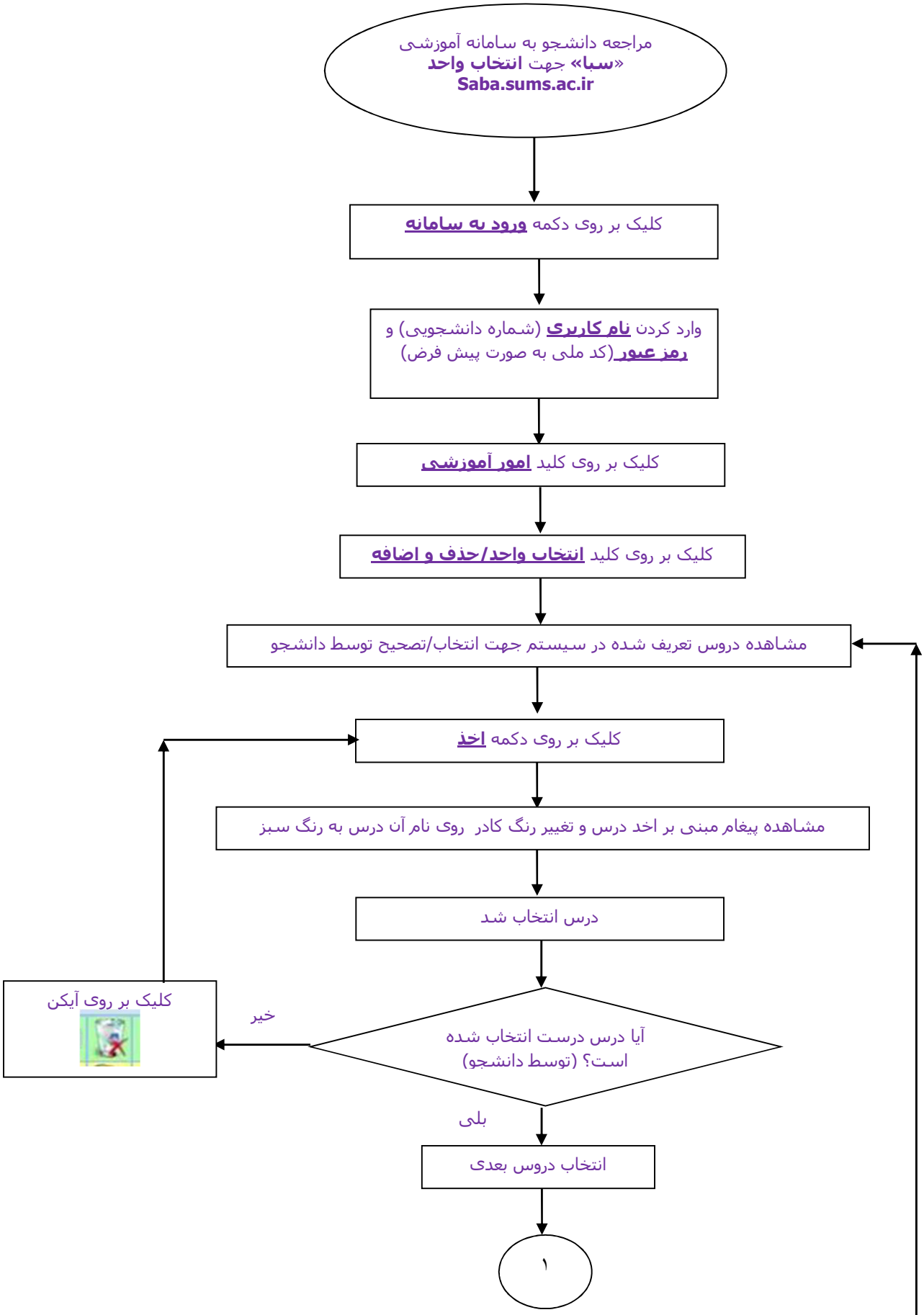

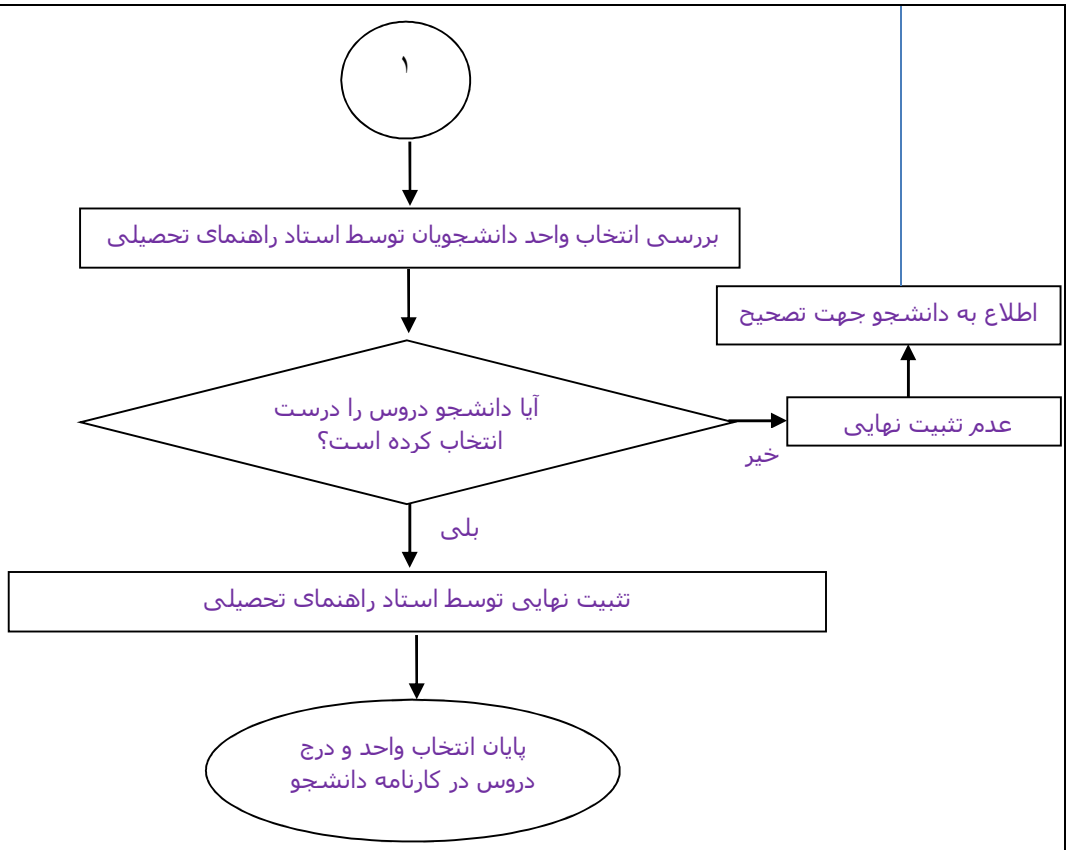
۱
بررسی انتخاب واحد دانشجویان توسط استاد راهنمای تحصیلی
آیا دانشجو دروس را درست انتخاب کرده است؟
خیر
عدم تثبیت نهایی
اطلاع به دانشجو جهت تصحیح
بلی
تثبیت نهایی توسط استاد راهنمای تحصیلی
پایان انتخاب واحد و درج دروس در کارنامه دانشجو